

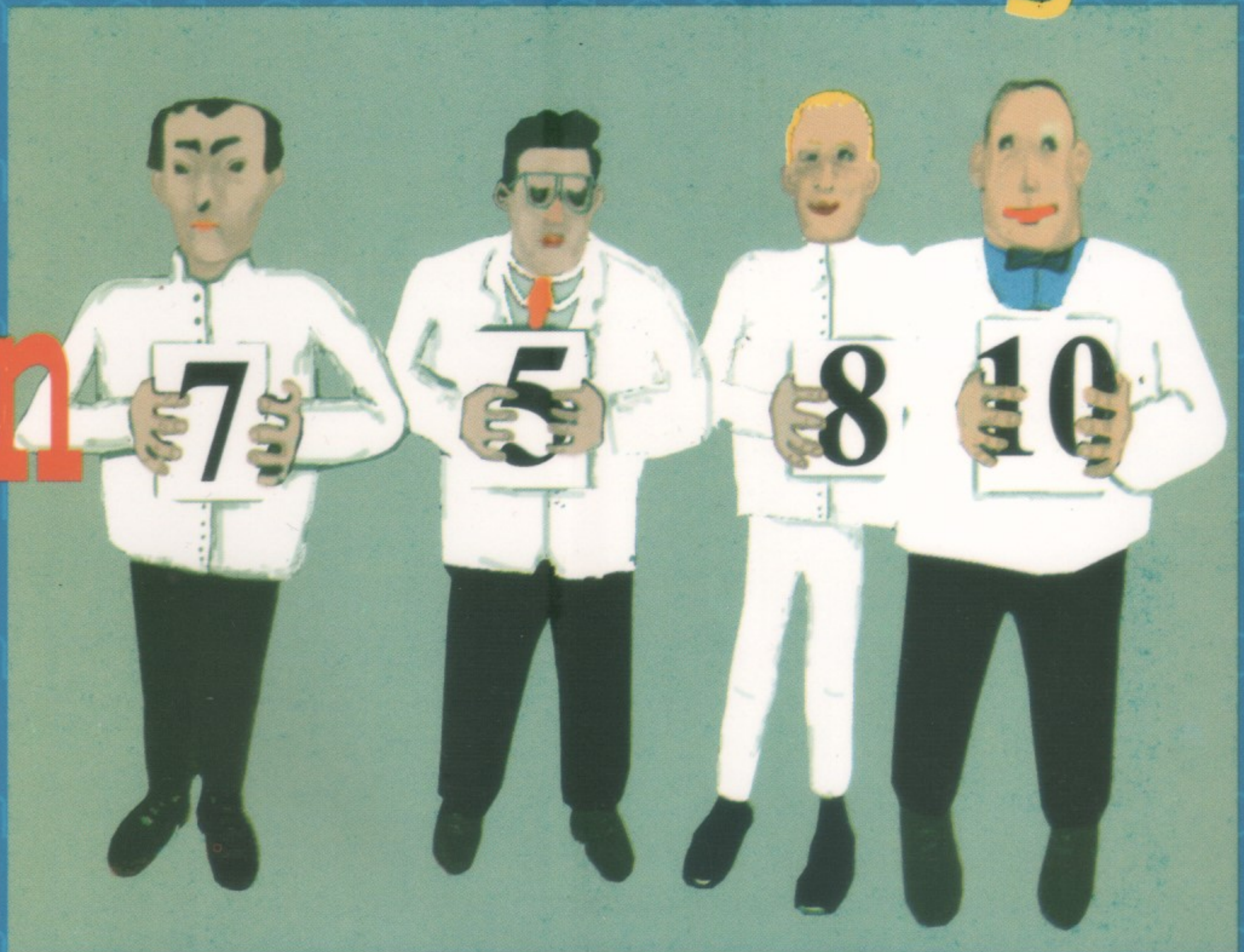

ISSN: 1582-6856

revista pentru  
educatie  
medicinala  
continua  
gastroenterologie

examen



cazuri clinice

Vol 2 , Nr . 3 , 2003

# REVISTA PENTRU EDUCAȚIE MEDICALĂ CONTINUĂ

Jurnal Oficial în limba română  
al Societății Române de Gastroenterologie și Hepatologie  
Editat de Asociația "Prof. Dr. C. Strat"

sub egida

Universității de Medicină și Farmacie "Gr. T. Popa" Iași  
Societății de Medici și Naturaliști, Iași  
Colegiul Medicilor, Iași

**COORDONATOR (Editor)**  
**Prof. Carol STANCIU**

## Colectivul de redacție

**Redactor șef: Anca Trifan**

**Redactori șefi adjuncți:**

Camelia Cojocaru

Cătălin Sfarti

**Secretari de redacție:**

Gabriela Ștefănescu

Cătălina Mihai

**Colectiv de redacție:**

Adrian Covic

Anca Zbranca

**Colaborator Colegiul Medicilor:**

Liviu Oprea

**Colaborator Universitatea de Arte**

**"George Enescu" Iași:**

Mihai Tarași

**Tehnoredactor: Valentin Cozmescu**

## Comitet științific

Radu Voiosu (București)  
Dan Georgescu (București)  
Irinel Popescu (București)  
Valeriu Rusu (Iași)  
Petru Adrian Mircea (Cluj-Napoca)  
Mircea Diculescu (București)  
Ioan Sporea (Timișoara)  
Gabriel Ungureanu (Iași)  
Ligia Bancu (Tg, Mureș)  
Liana Gheorghe (București)  
Ion Dina (București)  
Luana Caraman (Constanța)  
Marcel Tanțău (Cluj-Napoca)  
Ciprian Rezuș (Iași)  
Dragoș Negru (Iași)

## Comitet științific internațional

Antonio Grassi (Italia)  
Danny DeLooze (Belgia)  
Spiros Ladas (Grecia)  
Hirohumi Niwa (Japonia)  
Andrzej Nowak (Polonia)  
Reza Shaker (SUA)  
Prateek Sharma (SUA)  
Esmat Sheba (Egipt)  
Rakesh Tandon (India)  
Alan Thomson (Canada)  
Nurdan Tozun (Turcia)

Sediul redacției (adresă pentru corespondenți)  
Asociația "Prof. Dr. C. Strat"  
Institutul de Gastroenterologie și Hepatologie  
Spitalul "Sf. Spiridon"  
Bd. Independenței nr. 1  
6600, Iași  
Cont: Banca Ion Țiriac SC Română  
Filiala Iași 24101200787002



ISSN: 1582-6856

revista pentru

educație

medicală

continuă

gastroenterologie



neoplazii digestive

progrese în chirurgie

Vol 1, Nr. 5, 6, 2002



ISSN: 1582-6856

revista pentru  
educație  
medică  
continuă  
gastroenterologie



ghid de tratament  
hemoragii digestive

Vol 3 , Nr. 3 , 2004



CMR



ISSN: 1582-6856

revista pentru

# educație medicală continuă

gastroenterologie

pancreatite

boala CROHN

litiaza biliară

Vol 1, Nr. 1, 2001



ISSN: 1582-6856

# revista pentru educatie medicinală continuă gastroenterologie

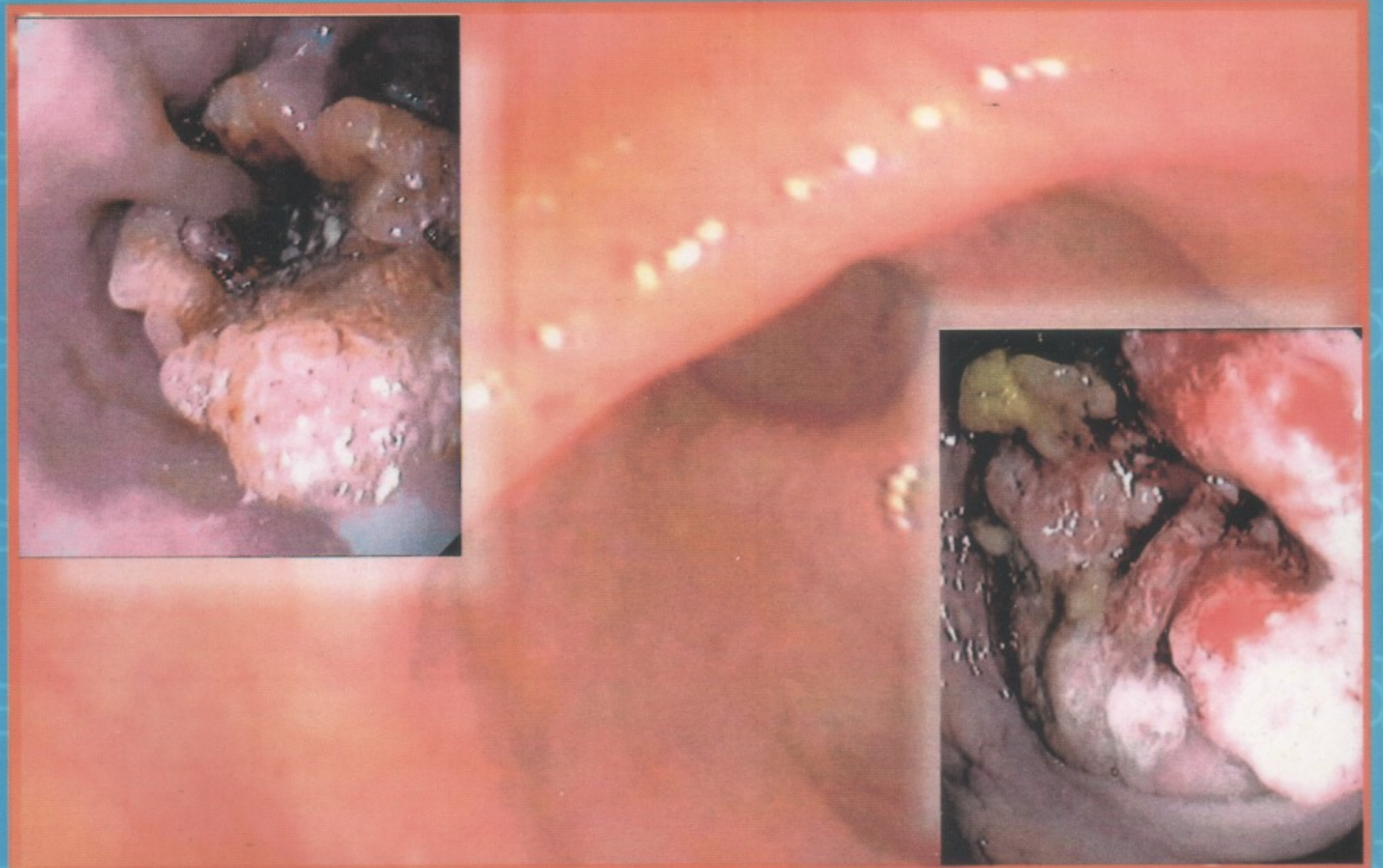

algoritmi de diagnostic precoce  
și strategii de screening  
în cancerule digestive

Vol 6 , Nr. 1 , 2007