

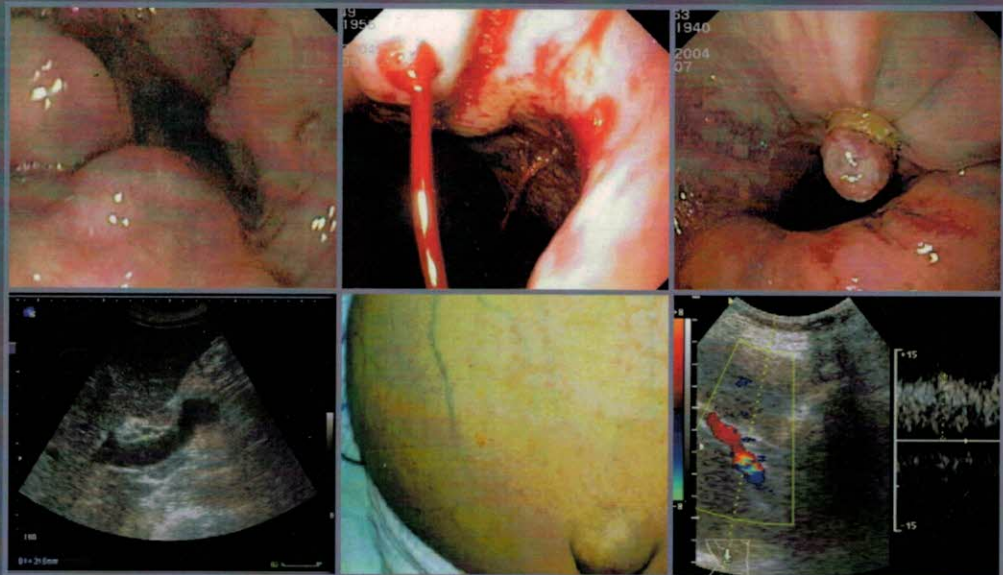



**Carol STANCIU**

ESENȚIALUL  
în  
HIPERTENSIUNEA PORTALĂ



133

 JUNIMEA

**Esențialul în hipertensiunea portală**

*sub redacția*

**Carol Stanciu**

Esențialul în

**HIPERTENSIUNEA PORTALĂ**

Esențialul în hipertensiunea portală / sub red.: Carol

Stanciu - Iasi: Junimea, 2007

ISBN: 978-973-37-1207-7

**CAROL STANCIU**

978-973-37-1207-7

ISBN: 978-973-37-1207-7

Editura Junimea

Iasi - 2007



Colecția *ESCULAP* (133)

**Descrierea CIP a Bibliotecii Naționale a României**  
**Esențialul în hipertensiunea portală / sub. red.: Carol**

Stanciu. – Iași: Junimea, 2007

ISBN: 978-973-37-1207-7

I. Stanciu, Carol (coord.)

616.149-008.3/6

ISBN: 978-973-37-1207-7

## COLECTIVUL DE AUTORI

ANTON CARMEN      șef de lucrări, Institutul de  
Gastroenterologie și Hepatologie, UMF  
„Gr. T. Popa”, Iași

BĂLAN GHEORGHE      profesor, Institutul de Gastroenterologie și  
Hepatologie, UMF „Gr. T. Popa”, Iași

# Esențialul în HIPERTENSIUNEA PORTALĂ

CIORTESCU IRINA      asistent universitar, Institutul de  
Gastroenterologie și Hepatologie, UMF  
„Gr. T. Popa”, Iași

COJOCARIU CAMELIA      asistent universitar, Institutul de  
Gastroenterologie și Hepatologie, UMF  
„Gr. T. Popa”, Iași

**Carol STANCIU**

CONSTANTINESCU  
RĂZVAN      asistent universitar, Institutul de  
Gastroenterologie și Hepatologie, UMF  
„Gr. T. Popa”, Iași

DIMACHE MIHAELA      șef de lucrări, Institutul de  
Gastroenterologie și Hepatologie, UMF  
„Gr. T. Popa”, Iași

FRUG VASILE      șef de lucrări, Institutul de  
Gastroenterologie și Hepatologie, UMF  
„Gr. T. Popa”, Iași

GOLOGAN ELENA      asistent universitar, Institutul de  
Gastroenterologie și Hepatologie, UMF  
„Gr. T. Popa”, Iași

LUPASCU CRISTIAN      Editura Junimea, Iași

Iași - 2007



## COLECTIVUL DE AUTORI

- ANTON CARMEN** șef de lucrări, Institutul de Gastroenterologie și Hepatologie, UMF „Gr T Popa”, Iași
- BĂLAN GHEORGHE** profesor, Institutul de Gastroenterologie și Hepatologie, UMF „Gr T Popa”, Iași
- CIJEVSCHI** profesor, Institutul de Gastroenterologie și Hepatologie, UMF „Gr T Popa”, Iași
- PRELIPCEAN CRISTINA** asistent universitar, Institutul de Gastroenterologie și Hepatologie, UMF „Gr T Popa”, Iași
- CIORTESCU IRINA** asistent universitar, Institutul de Gastroenterologie și Hepatologie, UMF „Gr T Popa”, Iași
- COJOCARIU CAMELIA** asistent universitar, Institutul de Gastroenterologie și Hepatologie, UMF „Gr T Popa”, Iași
- CONSTANTINESCU RĂZVAN** asistent universitar, Institutul de Gastroenterologie și Hepatologie, UMF „Gr T Popa”, Iași
- DIMACHE MIHAELA** șef de lucrări, Institutul de Gastroenterologie și Hepatologie, UMF „Gr T Popa”
- DRUG VASILE** șef de lucrări, Institutul de Gastroenterologie și Hepatologie, UMF „Gr T Popa”
- GOLOGAN ELENA** asistent universitar, Institutul de Gastroenterologie și Hepatologie, UMF „Gr T Popa”, Iași
- LUPAȘCU CRISTIAN** conferențiar, Clinica I Chirurgie, Spitalul „Sfântul Spiridon”, Iași



- MIHAI CĂTĂLINA asistent universitar, Institutul de Gastroenterologie și Hepatologie, UMF „Gr T Popa”, Iași
- PLEȘA ALINA conferențiar, Institutul de Gastroenterologie și Hepatologie, UMF „Gr T Popa”, Iași
- STAN MĂRIOARA profesor, Institutul de Gastroenterologie și Hepatologie, UMF „Gr T Popa”, Iași
- STANCIU CAROL profesor, Institutul de Gastroenterologie și Hepatologie, UMF „Gr T Popa”, Iași
- ȘTEFĂNESCU GABRIELA asistent universitar, Institutul de Gastroenterologie și Hepatologie, UMF „Gr T Popa”, Iași
- TÂRCOVEANU EUGEN profesor, Clinica I Chirurgie, Spitalul „Sfântul Spiridon”, Iași, UMF „Gr T Popa”
- TRIFAN ANCA profesor, Institutul de Gastroenterologie și Hepatologie, UMF „Gr T Popa”, Iași
- URSULESCU CORINA asistent universitar, Clinica de Radiologie, Spitalul „Sfântul Spiridon”, UMF „Gr T Popa”, Iași



# CUPRINS

<b>Prefață</b> .....	9
<b>Hipertensiunea portală: Definiție. Noțiuni elementare de anatomie clinică a sistemului port. Clasificare și cauze</b> .....	11
C. STANCIU	
<b>Fiziopatologia hipertensiunii portale</b> .....	16
Gh. BĂLAN, C. STANCIU	
<b>Investigații paraclinice în hipertensiunea portală</b> .....	32
Corina URSULESCU, V. DRUG, C. STANCIU	
<b>Hemoragia digestivă superioară prin efracția varicelor esofagiene: tratament profilactic</b> .....	49
Cristina CIJEVSCHI PRELIPCEAN, Cătălina MIHAI, C. STANCIU	
<b>Hemoragia digestivă superioară prin efracția varicelor esofagiene: tratamentul episodului acut</b> .....	67
Anca TRIFAN, Camelia COJOCARIU, C. STANCIU	
<b>Hemoragia digestivă superioară prin efracția varicelor gastrice</b> .....	92
C. STANCIU, Cristina CIJEVSCHI PRELIPCEAN	
<b>Gastropatia portal-hipertensivă</b> .....	98
Mărioara STAN, Irina CIORTESCU	
<b>Ascita și hidrotoraxul</b> .....	108
Cătălina MIHAI, Cristina CIJEVSCHI PRELIPCEAN, C. STANCIU	
<b>Peritonita bacteriană spontană</b> .....	129
Mihaela DIMACHE, Carmen ANTON, C. STANCIU	



<b>Encefalopatia hepatică</b> .....	148
Gabriela ȘTEFĂNESCU, Gh. BĂLAN, C. STANCIU	
<b>Sindromul hepatorenal</b> .....	176
Elena GOLOGAN, Gh. BĂLAN, C. STANCIU	
<b>Patologia vasculară pulmonară în hipertensiunea portală</b> ....	188
Alina PLEȘA, C. STANCIU	
<b>Cardiomiopatia cirotică</b> .....	207
R. CONSTANTINESCU	
<b>Hipertensiunea portală non-cirotică</b> .....	216
Camelia COJOCARIU, Anca TRIFAN, C. STANCIU	
<b>Șuntul portosistemic intrahepatic transjugular în complicațiile hipertensiunii portale</b> .....	257
C. STANCIU, Gh. BĂLAN, Anca TRIFAN	
<b>Chirurgia hipertensiunii portale</b> .....	268
E. TÂRCOVEANU, Cr. LUPAȘCU	